

Site Natura 2000

Coteaux de la Dronne

Comité de Pilotage

13 janvier 2026 – Grand Brassac



*La Nouvelle-Aquitaine et L'Europe
agissent ensemble pour votre Territoire*





Ordre du jour



- Rappels sur le site
 - Désignation de la collectivité porteuse de l'animation
 - Désignation de la présidence du Copil
 - Bilan de l'animation 2023-2026
 - Programmes / Projets en lien avec N2000
 - Perspectives 2026-2029
- 

Le Comité de Pilotage Natura 2000

- Natura 2000 : concilier Biodiversité + Activités humaines
- CoPil = organe de décision, de **concertation**
- Réunit acteurs du territoire : collectivités, activités, loisirs, associations...



Historique de l'animation

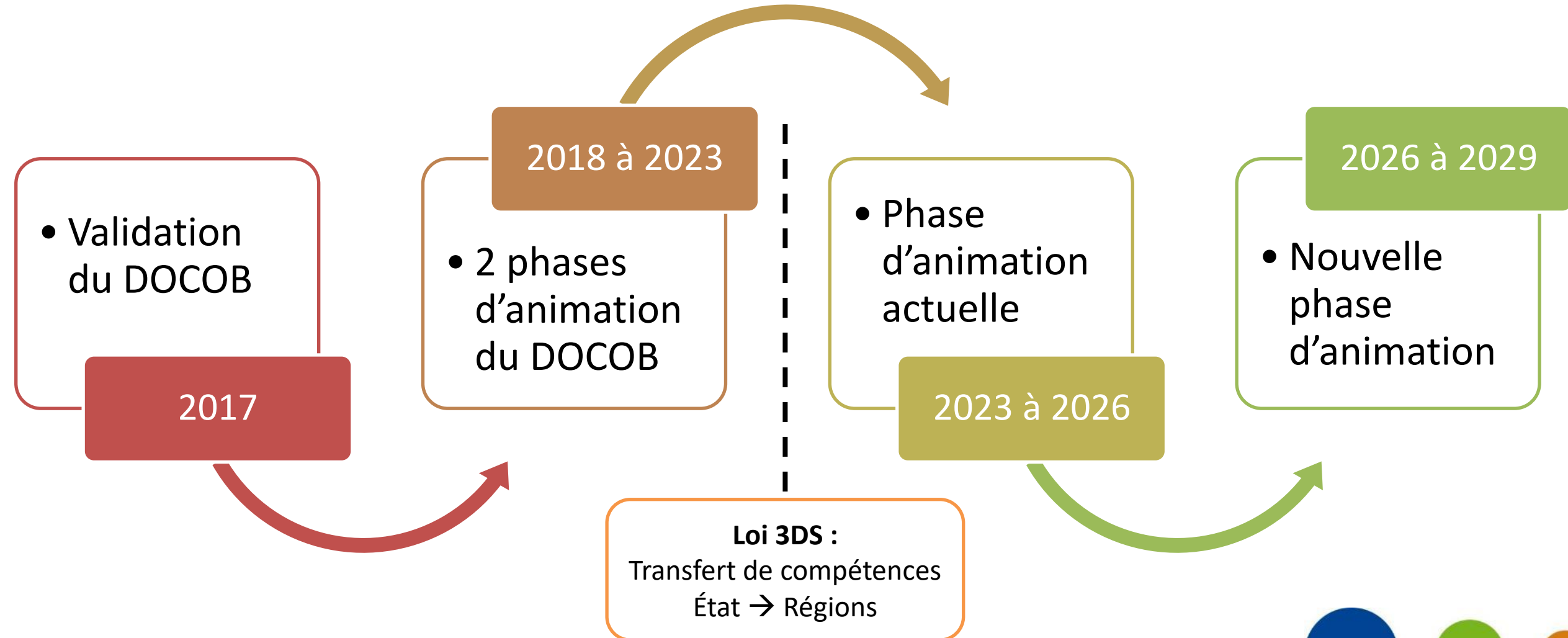



Coteaux de la Dronne

RAPPEL DU DOCOB

Périmètre du site Natura 2000

Périmètre du site Natura 2000 des Coteaux de la Dronne et limites communales

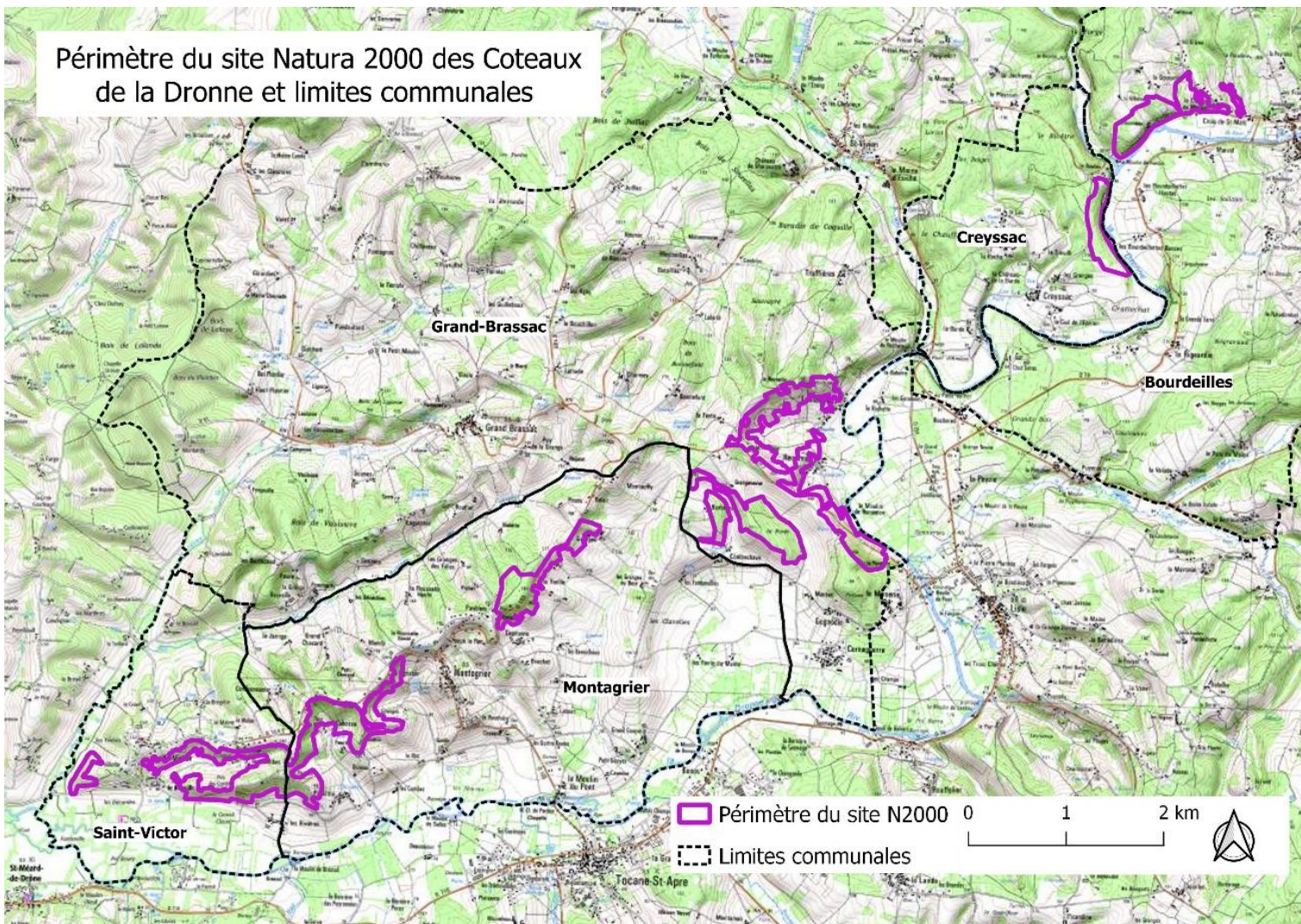

Surface : **258 ha**

5 communes concernées :

- Saint Victor
- Montagrier
- Grand Brassac
- Creyssac
- Bourdeilles



Enjeux sur le site

- 7 Habitats d'intérêt communautaire :

5130	Formations à Genévrier
6110	Pelouses rupicoles calcaires
6210	Pelouses sèches semi-naturelles et faciès d'embuissonnement sur calcaire
6430	Mégaphorbiaies hydrophiles
6510	Prairies de fauche
8210	Pentes rocheuses calcaires avec végétation chasmophytique
9180	Forêts de pentes

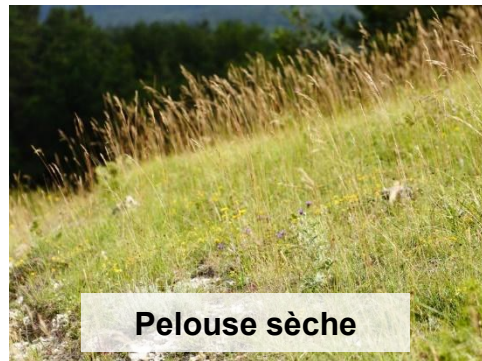

Enjeux sur le site

- 1 Espèce d'intérêt communautaire :



- Autres espèces patrimoniales :





Coteaux de la Dronne

DÉSIGNATION DE LA COLLECTIVITÉ PORTEUSE DE L'ANIMATION DU SITE POUR LA PÉRIODE 2026-2029



Coteaux de la Dronne

DÉSIGNATION DE LA PRÉSIDENTE DU COPIL



Coteaux de la Dronne

BILAN DE L'ANIMATION 2023-2026

Site internet : coteaux-de-la-dronne.fr



[ACCUEIL](#) [NATURA2000](#) [LE SITE](#) [GESTION DU SITE](#) [INCIDENCE](#) [CONTACTEZ-NOUS](#) [TÉLÉCHARGEMENTS](#)

Coteaux de la Dronne

Site Natura 2000 FR7200670

[Voir sur le site INPN](#)

- Mise à jour chaque année
- Documents versés en téléchargement

VOIR L'EMPRISE DU SITE

Cartographie dynamique de l'emprise du site Natura 2000

[DECOURVIR](#)



Documents de communication

- Création de 2 plaquettes en 2023

Site Natura 2000 Coteaux de la Dronne

258 hectares
5 communes concernées
7 habitats d'intérêt européen
1 espèce d'intérêt européen

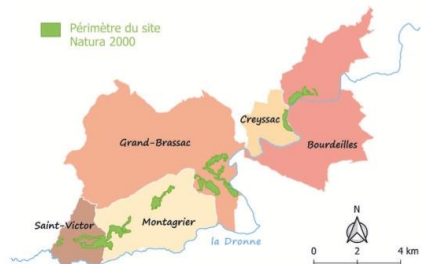

Natura 2000, qu'est-ce que c'est ?

Le réseau Natura 2000 est un ensemble de sites européens, désignés pour la rareté ou la fragilité des habitats naturels et des espèces animales et végétales qui s'y trouvent. Natura 2000 a pour vocation la conservation de ce patrimoine naturel en valorisant les usages locaux qui ont contribué au maintien de cette biodiversité.



Favoriser l'ouverture des milieux

Les coteaux calcaires sont aujourd'hui soumis à la déprise agricole entraînant un embroussaillage progressif des milieux ouverts comme les pelouses sèches. Ce phénomène entraîne la disparition des espèces de faune et de flore spécifiques à ces milieux.

Un des enjeux majeurs du site Natura 2000 est de préserver ces habitats naturels en mettant en place des actions de gestion favorisant la réouverture des milieux, puis leur entretien.

Pastoralisme et gestion d'espaces naturels

Le pastoralisme est un atout pour la gestion des milieux sensibles tels que les pelouses sèches. Les animaux pâturent et entretiennent un milieu où il est difficile de faire un entretien mécanique.

Ainsi un pâturage par des ovins lorsqu'il est adapté permet d'éviter l'enrichissement et de conserver les milieux ouverts où les enjeux de préservation de la biodiversité sont importants.



Ophrys jaune © Cyrille Gouet

Le patrimoine naturel

Les coteaux calcaires du secteur sont constitués d'une mosaïque de milieux naturels parmi lesquels on retrouve des pelouses sèches, des landes à genévriers, ou encore des forêts de pente.

Ces milieux reconnus comme rares au niveau européen abritent une faune et une flore remarquables comme le Criquet bariolé ou le Damier de la succise, un papillon, et des plantes comme la Sabline des chaumes, l'Ophrys jaune...



Criquet bariolé © Benoit Duhazé



Animations grand public

14 novembre 2023 à l'occasion du pâturage du coteau



18 participants

Animations grand public

20 avril 2024 : découverte de la flore et de la faune



30 participants



Réunion publique

11 avril 2025 : Intervention lors de l'assemblée générale du groupe de développement forestier Double Landais à Saint Victor

Organisation : Chambre d'agriculture de la Dordogne / Centre National de la Propriété Forestière (CNPF)



→ Sensibilisation propriétaires forestiers aux enjeux du site Natura 2000 (conjointement avec site Vallée de la Dronne)



GORD VERT

SAINT-VICTOR

Le retour du pastoralisme ovin sur les coteaux

Le Conservatoire d'espaces naturels (CEN) de Nouvelle-Aquitaine a organisé une matinée de découverte des pelouses calcaires des coteaux du Breuil, à Saint-Victor, samedi 18 novembre.

Le site, géré depuis 1999 par le CEN, s'étend sur 15 ha et présente une flore et une faune très riches et spécifiques : orchidées, immortelles, stéhélines douteuses, cigales rouges, papillons azurés du serpolet, etc. Il fait partie d'un ensemble de 258 ha classés Natura 2000 dit des Coteaux de la Dronne, sur les communes de Saint-Victor, Montagrier, Grand-Brassac, Creyssac et Bourdeilles. L'association maintient en état ce patrimoine vivant par des débroussaillages raisonnés et l'entretien des fourrés, mais également grâce à la méthode traditionnelle du pastoralisme ovin, que les plus anciens ont bien connu sur ce secteur de « prés maigres ».

Plan de sauvegarde

Didier Pernet, berger à Saint-Méard-de-Dronne, avait fait le déplacement avec ses 300 brebis de race landaise, ses 10 béliers et ses deux chiens de con-



Le berger Didier Pernet et Cyrille Gouat, du CEN, ont fait découvrir le pastoralisme et la flore sur les coteaux du Breuil. PHILIPPE CHRISTOPHE

duite de race border collie. « La brebis landaise est une race rustique qui bénéficie d'un plan de sauvegarde, a expliqué le berger. Elle convient particulièrement à la végétation des coteaux et se nourrit de graminées qui confèrent un goût particulier à la viande. Les brebis effectuent un séjour de trois semaines sur le site, en automne. Je viens sur place au minimum deux fois par jour, mais lors de la période des naissances, de janvier à mars, il m'arrive d'y venir quatre fois par jour et même d'y passer

la nuit. Une centaine d'agneaux naissent ainsi de manière naturelle, avec un taux de perte très faible de 2,5 %. » Les brebis de ce « berger sans terre » sont toute l'année dehors, en plein air, sur un secteur de 11 communes. La nuit, elles sont en parc fermé, pour les protéger d'éventuels prédateurs.

La Dordogne compte actuellement cinq éleveurs d'ovins en pastoralisme, a expliqué Cyrille Gouat, chargé de missions au CEN.

Philippe Christophe

Article de presse

Édition Dordogne du journal Sud-Ouest

28 novembre 2023

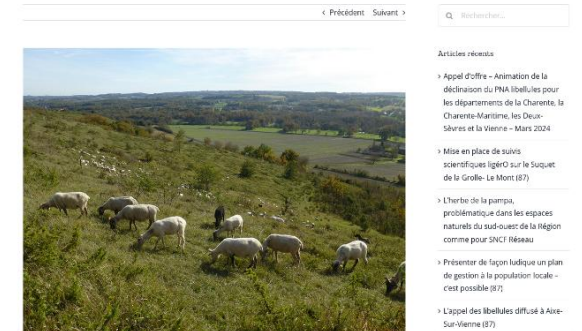

Les brebis ambientent les coteaux de la Dronne (24)

Avec l'arrivée des couleurs de l'automne, le tintement des cloches a remplacé les stridulations des criquets sur les coteaux de Saint-Victor et Montagrier. Un troupeau de 320 brebis landaises a en effet pris ses quartiers pour une quinzaine de jours sur ce site géré depuis 1999 par le Conservatoire.

Avec un soleil aussi inspiré que générique, ce samedi 18 novembre fut la journée parfaite pour l'organisation d'une animation qui a réuni 18 personnes de 7 à 77 ans, curieuses de rencontrer le troupeau. Les participants ont pu s'immerger sur le site et en apprendre plus sur la richesse des pelouses-sèches, calcicoles, typiques du site Natura 2000 des « Coteaux de la Dronne », et sur l'importance de leur préservation. Quelques discentes florissantes tardives ont aussi les questions sur la botanique de ces milieux.



Newsletter du CEN

(4 articles)

Suivi des contrats Natura 2000

- Contrat : « Restauration et entretien des pelouses calcaires et landes à Genévrier des coteaux de Saint-Victor et de Montagnier »
- 15 propriétaires → conventions de gestion / prêts à usage → portage CEN NA
- Quatre actions :
 - ✓ Gestion pastorale d'entretien
 - ✓ Équipements pastoraux → achat d'une tonne à eau
 - ✓ Chantier lourd de restauration des milieux ouverts par débroussaillage
 - ✓ Chantier d'entretien des milieux ouverts par gyrobroyage ou débroussaillage léger

2019 - 2023





Contrat Natura 2000 – Montage de contrat

- 2024 : Pas d'AAP « Contrat Natura 2000 »
- 2025 : Lancement d'un AAP « Contrat Natura 2000 »

→ Montage d'un nouveau contrat sur Saint Victor 2026-2028 :

- 
- Restauration
 - Poursuite entretien mécanique
 - Poursuite pâturage

2023-2025 : Prises de contact avec propriétaires

- Renouvellement conventions obsolètes
- 12 propriétaires



Contrats Natura 2000 – AAP 2025

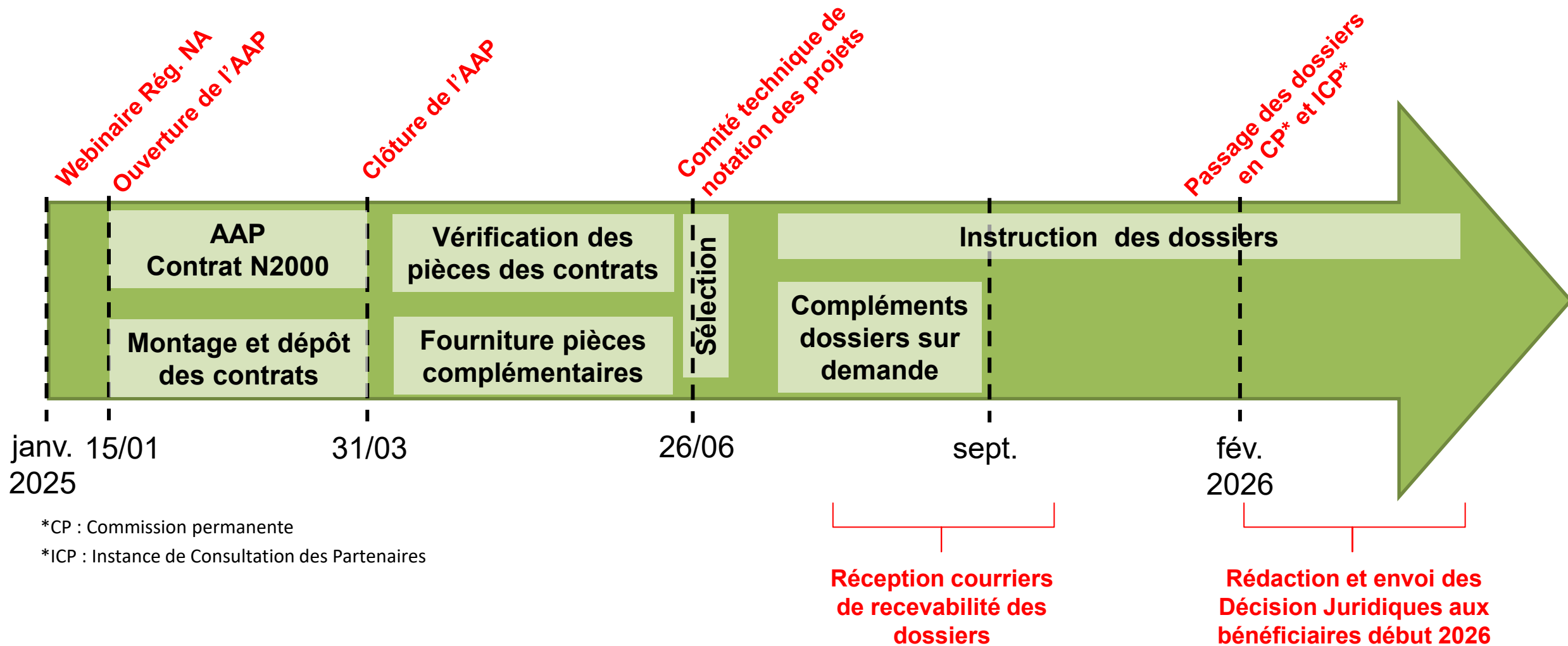

Montage contrat Natura 2000

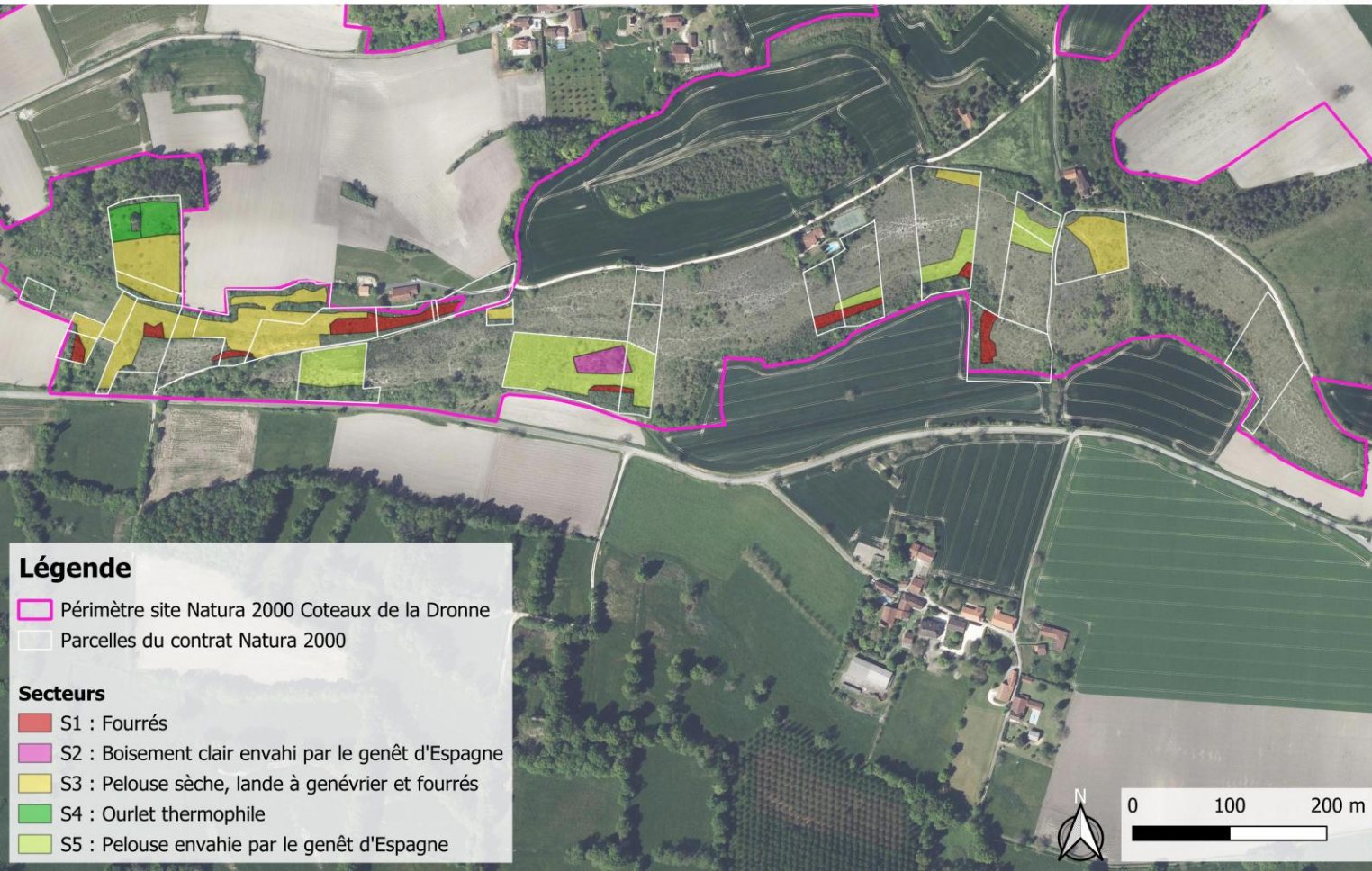

27 parcelles

Intervention sur 8 ha



Montage contrat Natura 2000



Action N01Pi :
Restauration mécanique



Montage contrat Natura 2000

2026

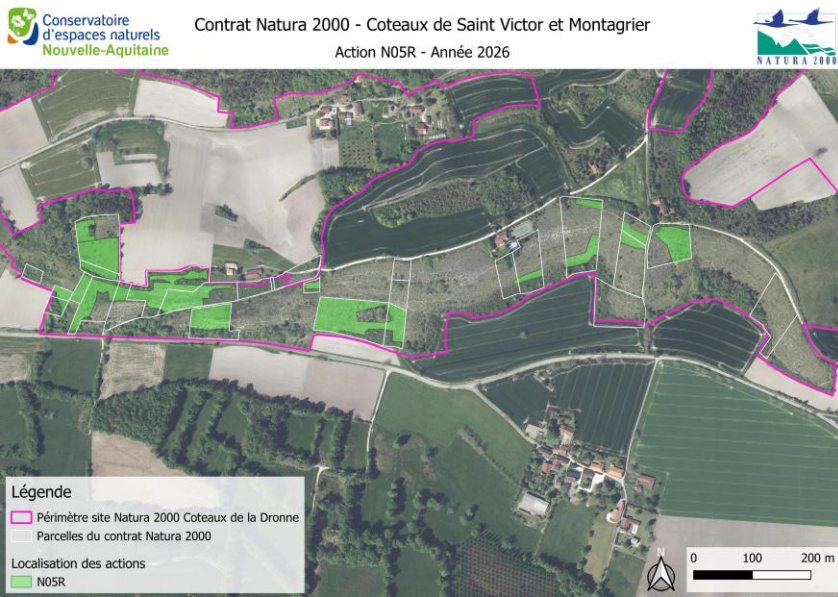

2027

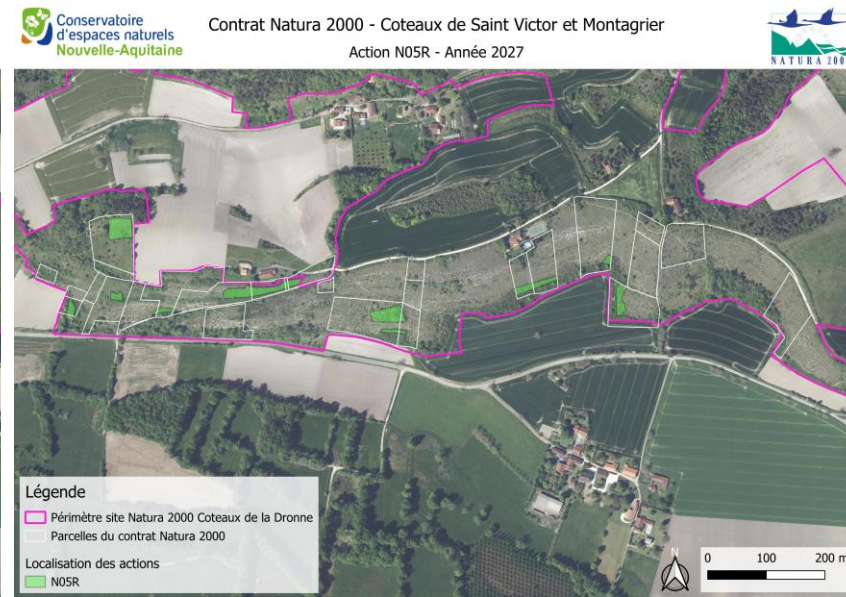

2028

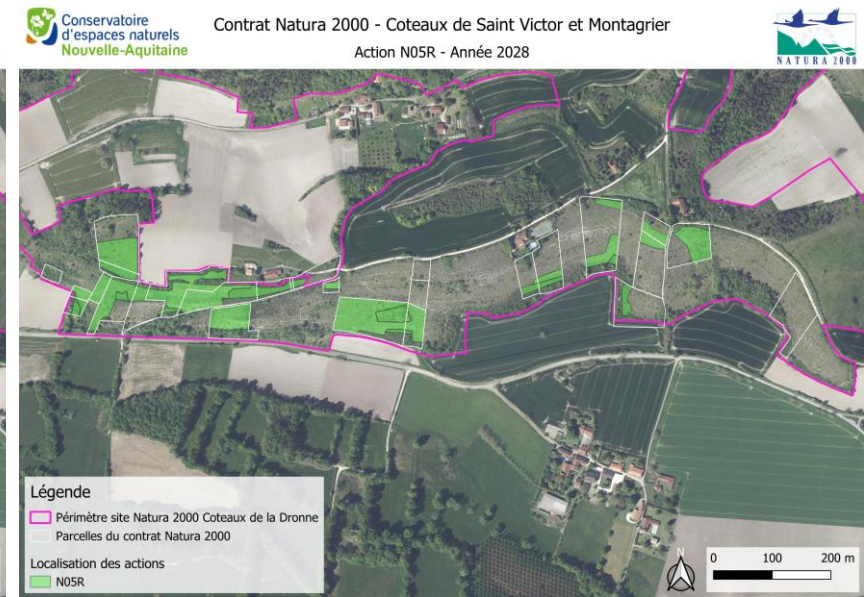

Action N05R :
Entretien mécanique



Montage contrat Natura 2000



Action N03Ri :
Pâturage ovin



Evaluation des incidences / Assistance technique

2024 : Aucune sollicitation

10/12/2023 : Foulées
du Père-Noël

27/07/2025 : Raid
Val de Dronne

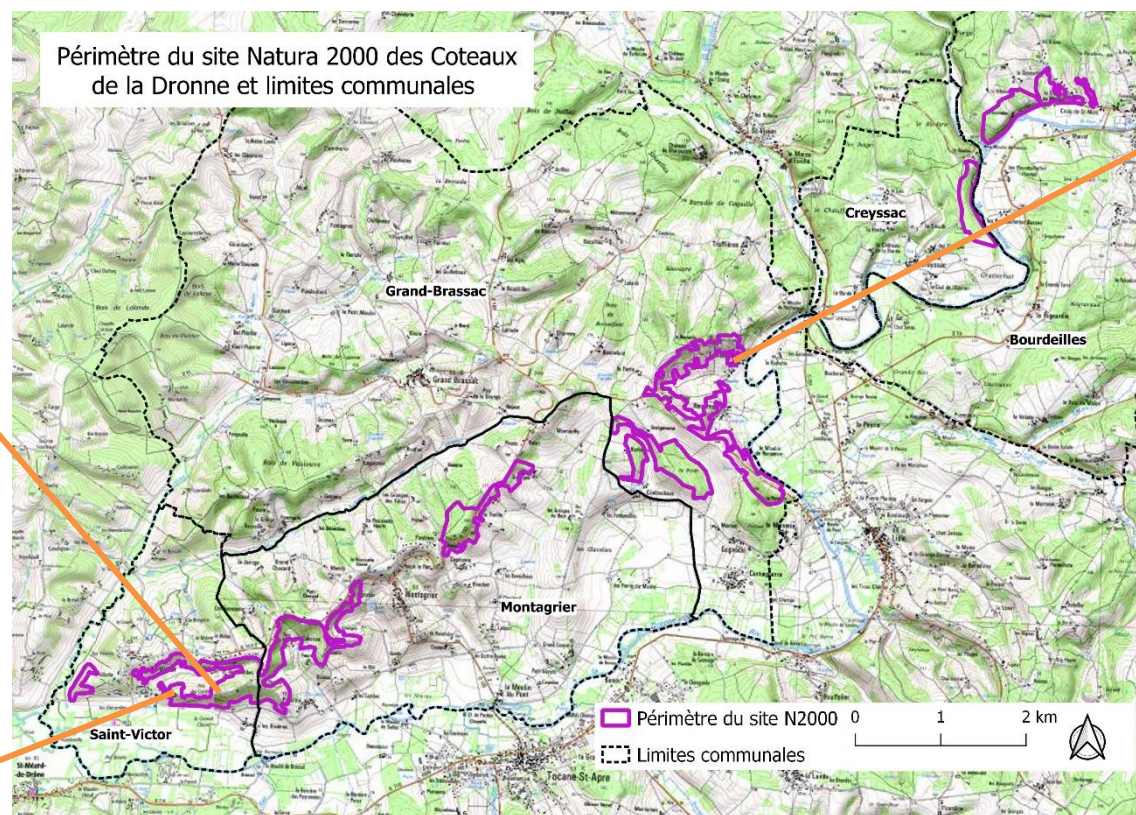

Juillet 2025 : course
scolaire UNSS Raid
multi-activités





Coteaux de la Dronne

MESURES AGRO-ENVIRONNEMENTALES ET CLIMATIQUES (MAEC)

Cadre général

→ **Objectif** : Favoriser la mise en œuvre ou le maintien de **pratiques agricoles favorables à l'environnement**

MAEC : Obligations (cahier des charges) / Rémunération



- **Financement** : FEADER / État / Agences de l'eau
- **Gestion** : DRAAF NA / Région NA



PAEC VALIDES EN DORDOGNE

Campagne MAEC 2023

LEGENDE

- Villes principales
 - PAEC NA_BD24
 - PAEC NA_DOUB
 - PAEC NA_DROP
 - PAEC NA_GVLV
 - PAEC NA_ISDR
 - PAEC NA_LOTA
 - PAEC NA_PLBV
 - PAEC NA_PLPF
 - PAEC NA_VEZE
 - PAEC NA_ZP24
 - PAEC NA_EL24
- OSM Routes et villes

0 10 20 km

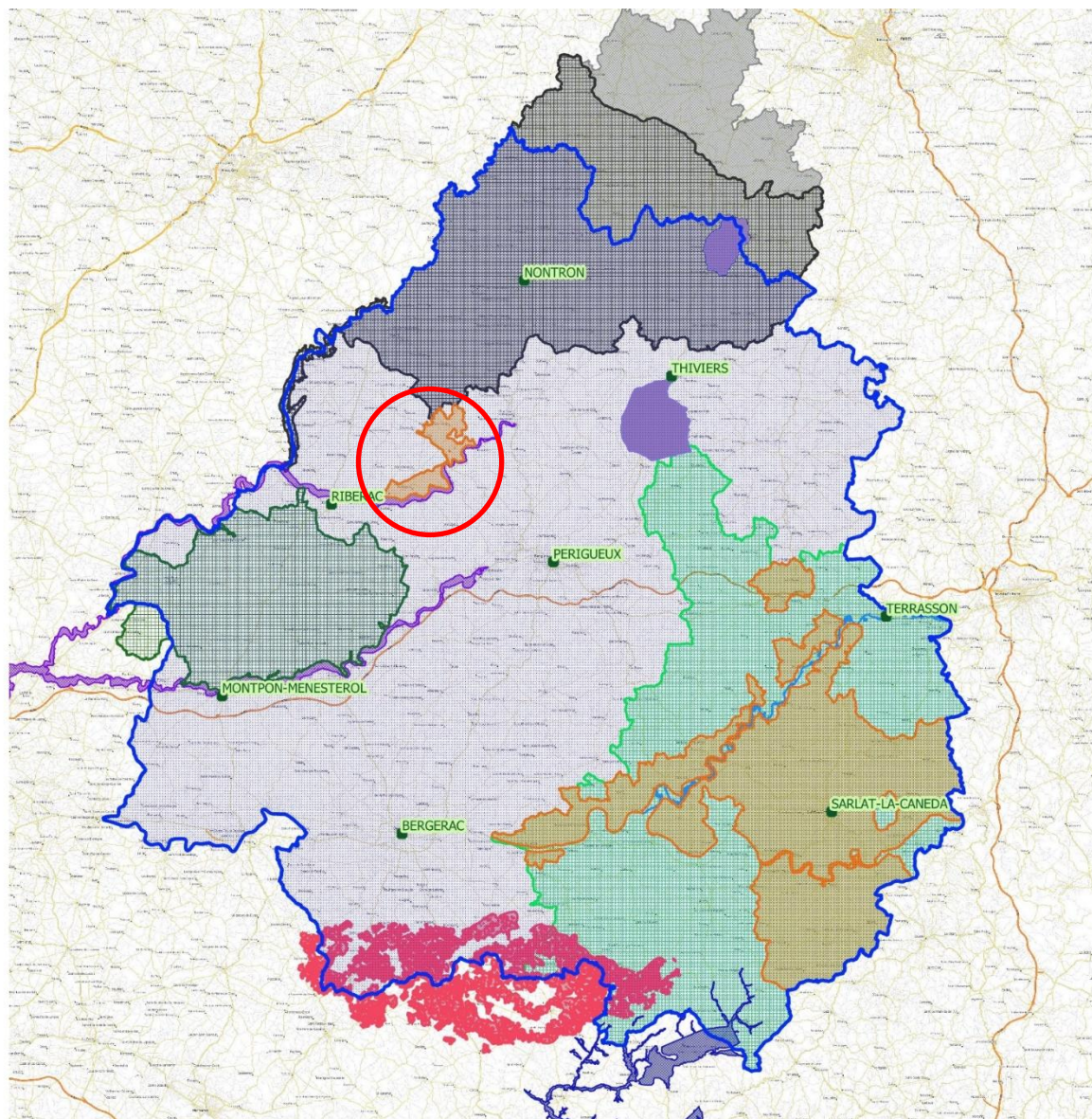

Appels à projet 2023,
2024, 2025:
11 PAEC déposés

1 PAEC =
Territoire + Enjeux



MAEC ouvertes

PAEC NA_BD24 :

Coteaux calcaires et petites vallées humides en Dordogne

- **Enjeu** : Biodiversité
= Fusion de 5 PAEC sur sites N2000
- **Budget demandé vs Enveloppe réservataire**
 - ✓ 2023 : 269 000 € vs 300 000 €
 - ✓ 2024 : 202 000 € vs 200 000 €
 - ✓ 2025 : 180 000 € vs 126 000 €

Opérateur :



Animateurs :



+



BD24 : Bilan 2023-2025

Codes MAEC

- CIFF
- CPRA
- ESP2
- ESP3
- ESP4
- MHU2
- OUV2
- IAE1
- IAE3

Surface par mesure en ha

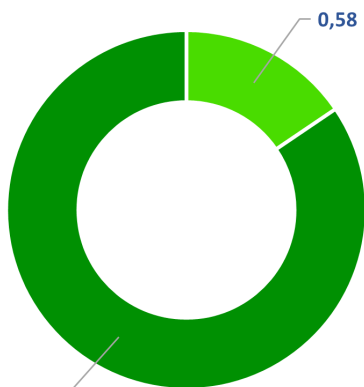

Limites

- Communes
- Périmètre PAEC NA_BD24
- Site Natura 2000 Coteaux de la Dronne
- Site Natura 2000 Vallon de la Sandonie

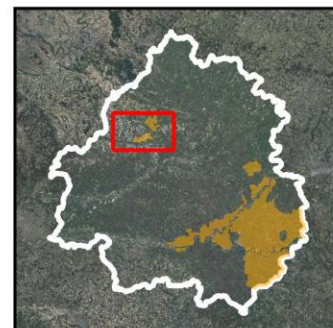
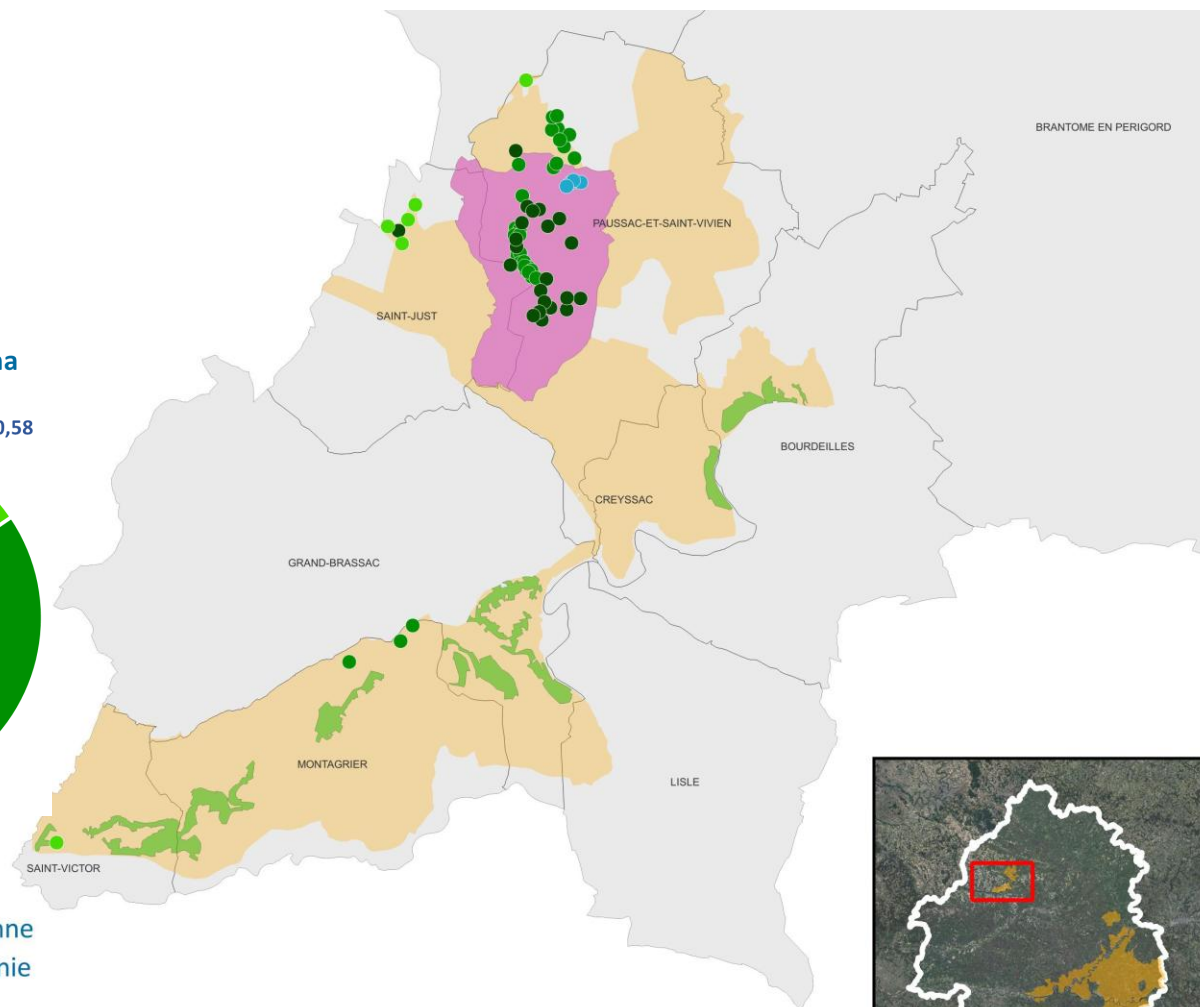
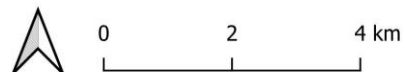

3 diagnostics effectués



2 exploitations engagées

3,74 ha en retard de fauche



PAEC NA_EL24 :

Territoire élevage Dordogne

- **Enjeu** : Élevage et bien-être animal
= Département de La Dordogne
- **Budget** :
 - 2023 : 1 100 000 €
 - 2024 : 500 000 €
 - 2025 : 7 200 000 € sur la Région

Opérateur :



Animateur :

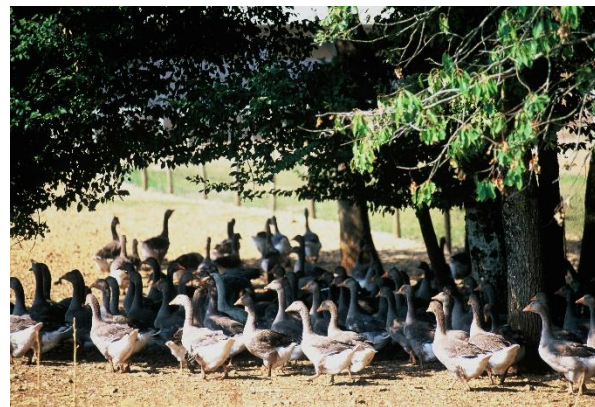

→ Aucun engagement dans le secteur



MAEC : Perspectives 2026

Appel à projet 2026 :

Code du PAEC	Nombre d'exploitations envisagées à l'échelle du PAEC	Surface ou linéaire envisagée à l'échelle du PAEC	Montant prévisionnel sur 5 ans à l'échelle du PAEC
NA BD24	10	127 ha 2 000 ml	180 600 €
NA EL24	18	1 220 ha	1 331 000 €





Coteaux de la Dronne

AUTRES PROGRAMMES / PROJETS EN LIEN AVEC NATURA 2000



Evaluation de l'état de conservation des HIC - CEN NA

- **Niveau national :**

- Etats membres doivent entreprendre une évaluation régulière, à intervalle de 6 ans, de l'état de conservation des HIC → rapportage à la Commission Européenne
- Suivi de l'état de conservation sur tout le territoire national par aire biogéographique, dans et hors des sites Natura 2000

- **Niveau européen :**

- Les résultats de chaque pays sont remontés à l'Europe. Un rapportage à l'échelle européenne est réalisé

- **A l'échelle du site Natura 2000 :**

- En France, la DHFF est retranscrite au Code de l'environnement (art. R414-11 et R414-18)
- suivi et évaluation de l'état de conservation des HIC et EIC à **l'échelle des sites** Natura 2000.

État doit être inscrit dans Documents d'Objectifs de chacun de ces sites

Évaluation et une surveillance doit être assurée par les animateurs à l'aide des outils éventuellement disponibles.



Evaluation de l'état de conservation des HIC - CEN NA

- 10/2024 : AAP « Etudes et suivis scientifiques Natura 2000 »
- Projet visant l'évaluation de l'état de conservation de 3 HIC de pelouses sèches
- Objectifs :
 - Permettre l'évaluation de l'état de conservation à l'échelle du site
 - Alimenter les rapports régionaux et nationaux
- 18 sites Natura 2000 concernés Nouvelle-Aquitaine
- Durée : 3 ans (2025, 2026, 2027)

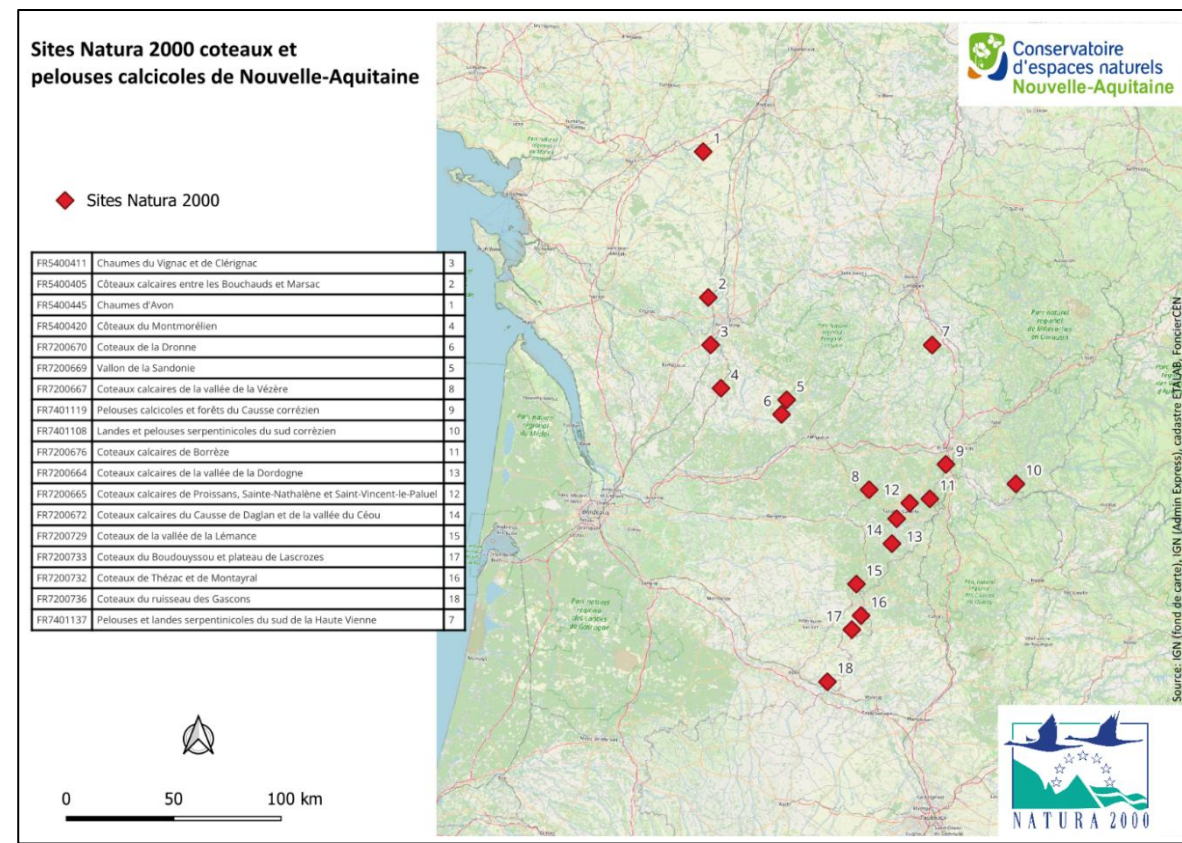

Evaluation de l'état de conservation des HIC - CEN NA

- Un projet en 3 phases :
 - **Phase 1** : Formation des animateurs, élaboration et test de plan d'échantillonnage sur 3 sites, révision de la grille en 2025
 - **Phase 2** : Mise en place du suivi sur un ensemble de sites en 2026 et 2027
 - **Phase 3** : Analyse des résultats
 - Expertise terrain prévue en 2027 sur le site Natura 2000
- sur la base de la grille du CBN

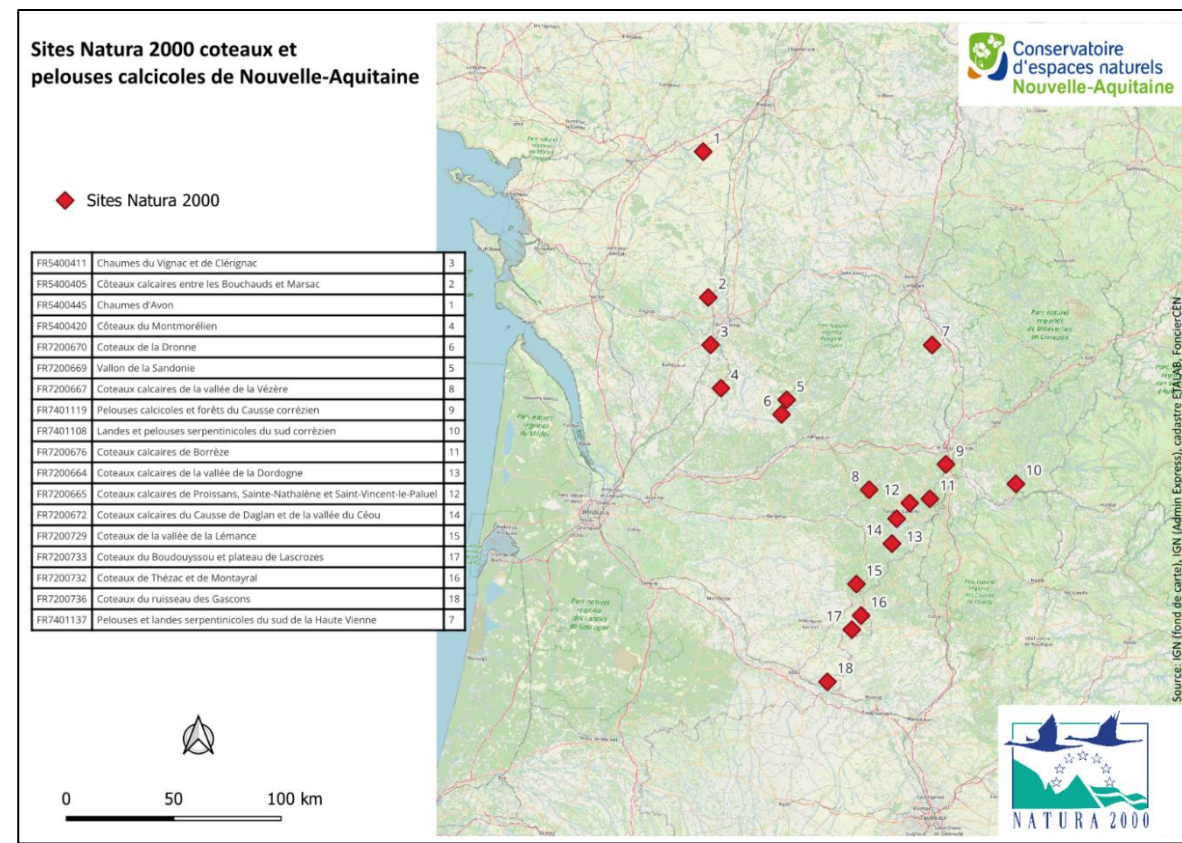

Chantier école à Saint Victor et Montagrier

→ 16 lycéens 1^{ère} Bac Pro GMNF (gestion des milieux naturels et de la faune) du lycée agricole de l'Oisellerie



Remise en lumière fontaine du Chalard



Coupe et arrachage Cotoneaster









Cofinancé par
l'Union européenne



Mission inter-réseaux Natura 2000 et territoires

- Date de création : 2019
- Pilotage conjoint des têtes de réseaux :    
- Objectif :
 - **Fédérer et Mobiliser le réseau national des élus Natura 2000**
 - **Renforcer l'intégration territoriale du dispositif**
- Actions : Mobilisation (événements), Formation (webinaire thématique, productions diverses), Valorisation (vidéos, retours d'expériences, lettre dédiée)
- <https://www.parcs-naturels-regionaux.fr/mission-inter-reseaux-natura-2000>
- Contact : Aurélie Philippeau, coordinatrice inter-réseaux Natura 2000 et territoires aphilippeau@natura2000-territoires.fr





Coteaux de la Dronne

PERSPECTIVES 2026-2029

Actions de sensibilisation, d'information et de communication

- 1 animation nature chaque année
- Publication d'un bulletin d'information
- Outils de communication :
 - Poster du site
 - Panneau d'information
 - Dépliant balade
- Lien avec sentier nature CCPR



Contrats Natura 2000

- Projet de contrat sur Grand-Brassac : pâturage pelouses sèches

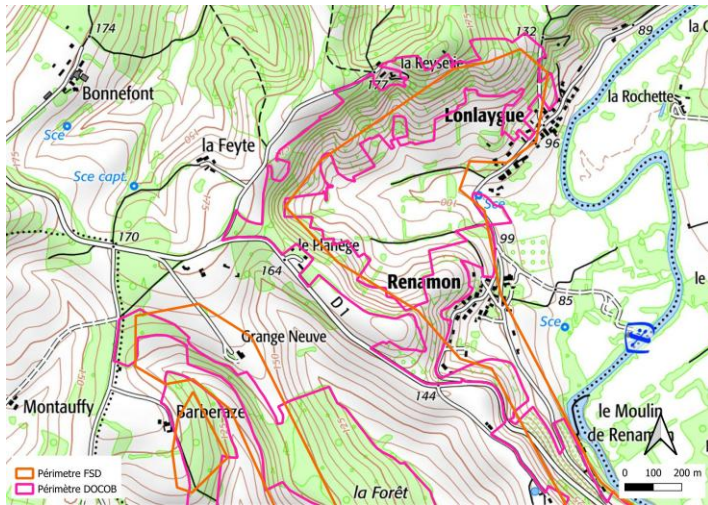

- Prise de contact avec propriétaires
- Organisation d'une réunion publique

- Renouvellement contrat Saint Victor (fin 2028 pour 2029)



Mise à jour du périmètre du site ?

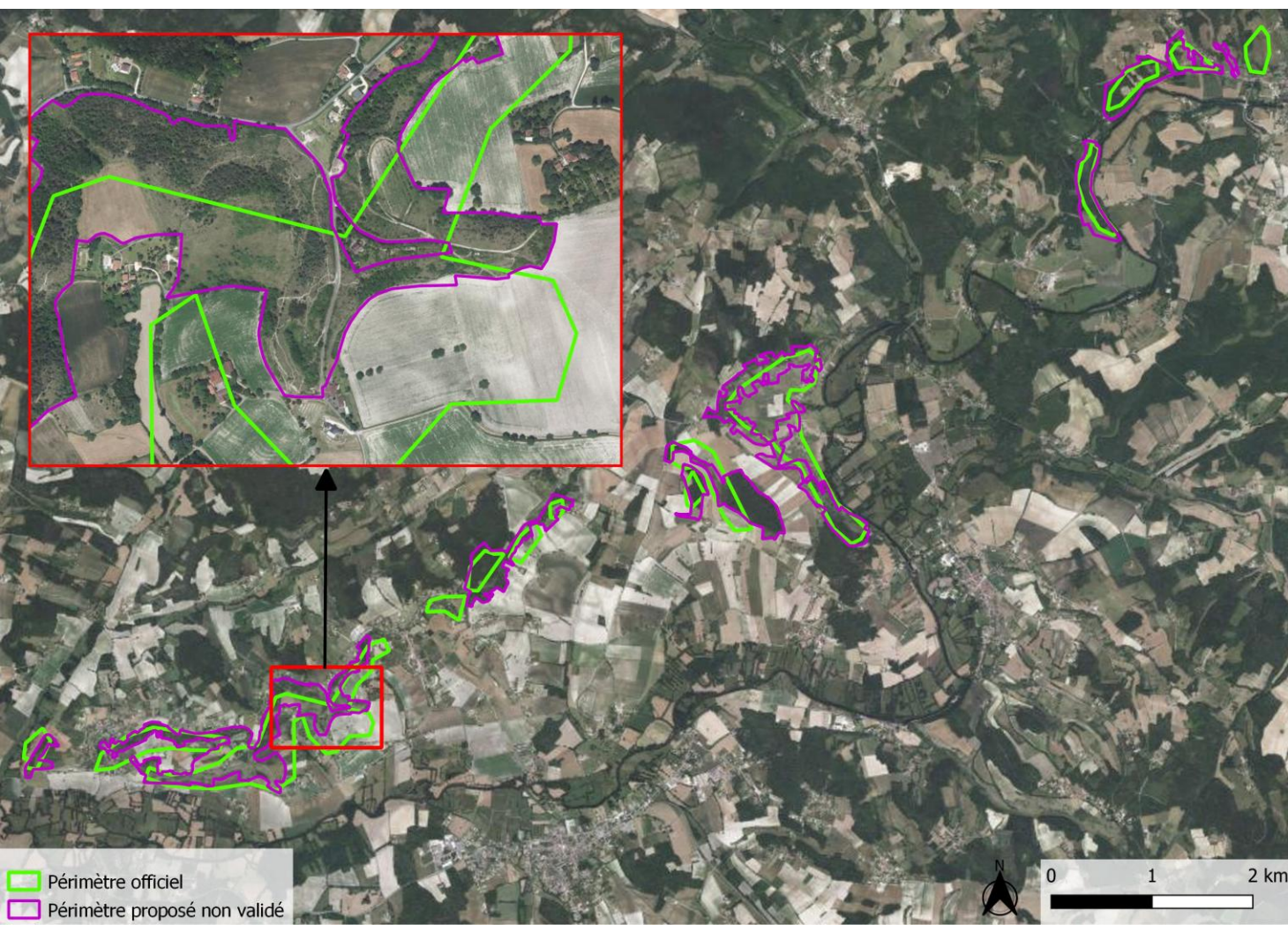

Périmètre proposé dans DOCOB non validé

Retrait de surface → 3 motifs :

- **correction erreur scientifique**
- évolution naturelle
- impact d'un projet dûment justifié par un motif d'intérêt public majeur





Mise à jour du périmètre du site : critères

Retrait de surface pour **erreur scientifique** :

- Secteurs n'ayant jamais présenté aucun intérêt biodiv (lors de la désignation du site et par la suite)
- Zone non nécessaire à intégrité du site (zone tampon, connectivité...)
- Pas d'intérêt pour atteinte des objectifs des directives européennes (potentiel de restauration)



Mise à jour du périmètre du site : procédure

COPIL propose périmètre à valider

Transmission à PatriNat pour avis scientifique

Consultations (autorités militaires, collectivités locales, concertation acteurs locaux)

Envoi dossier au ministère

Transmission à la Commission européenne
Publication au JOUE et publication arrêté ministériel

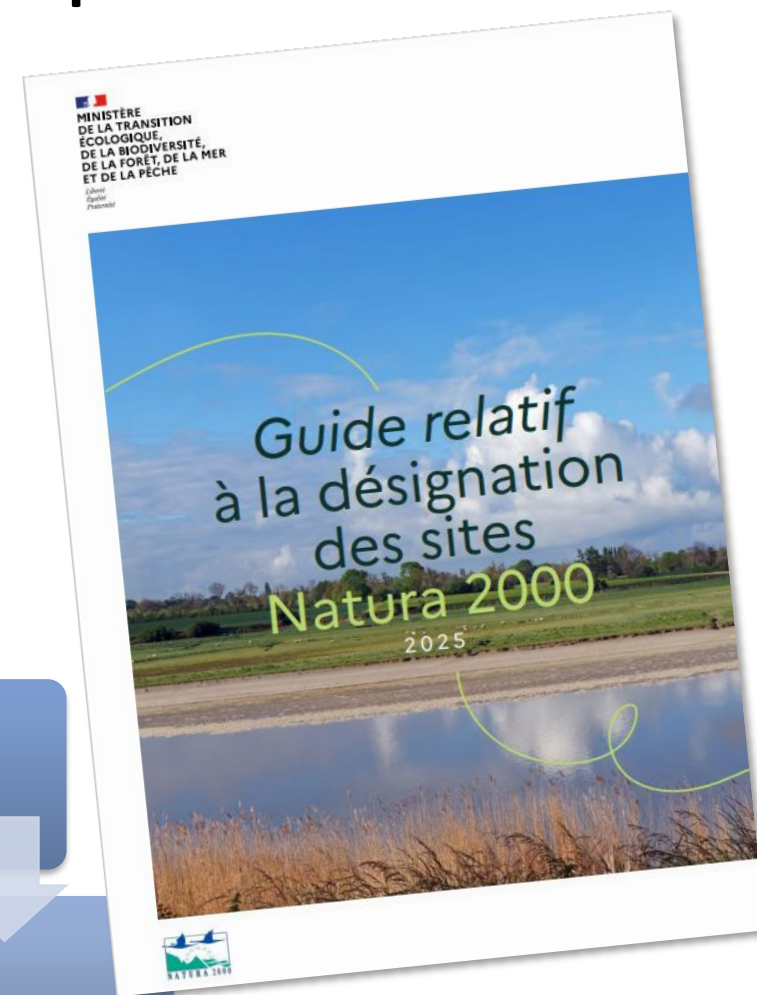

Merci de votre attention



*La Nouvelle-Aquitaine et L'Europe
agissent ensemble pour votre Territoire*

